Vita da nuvola

DI EMILY MONTEVERDE

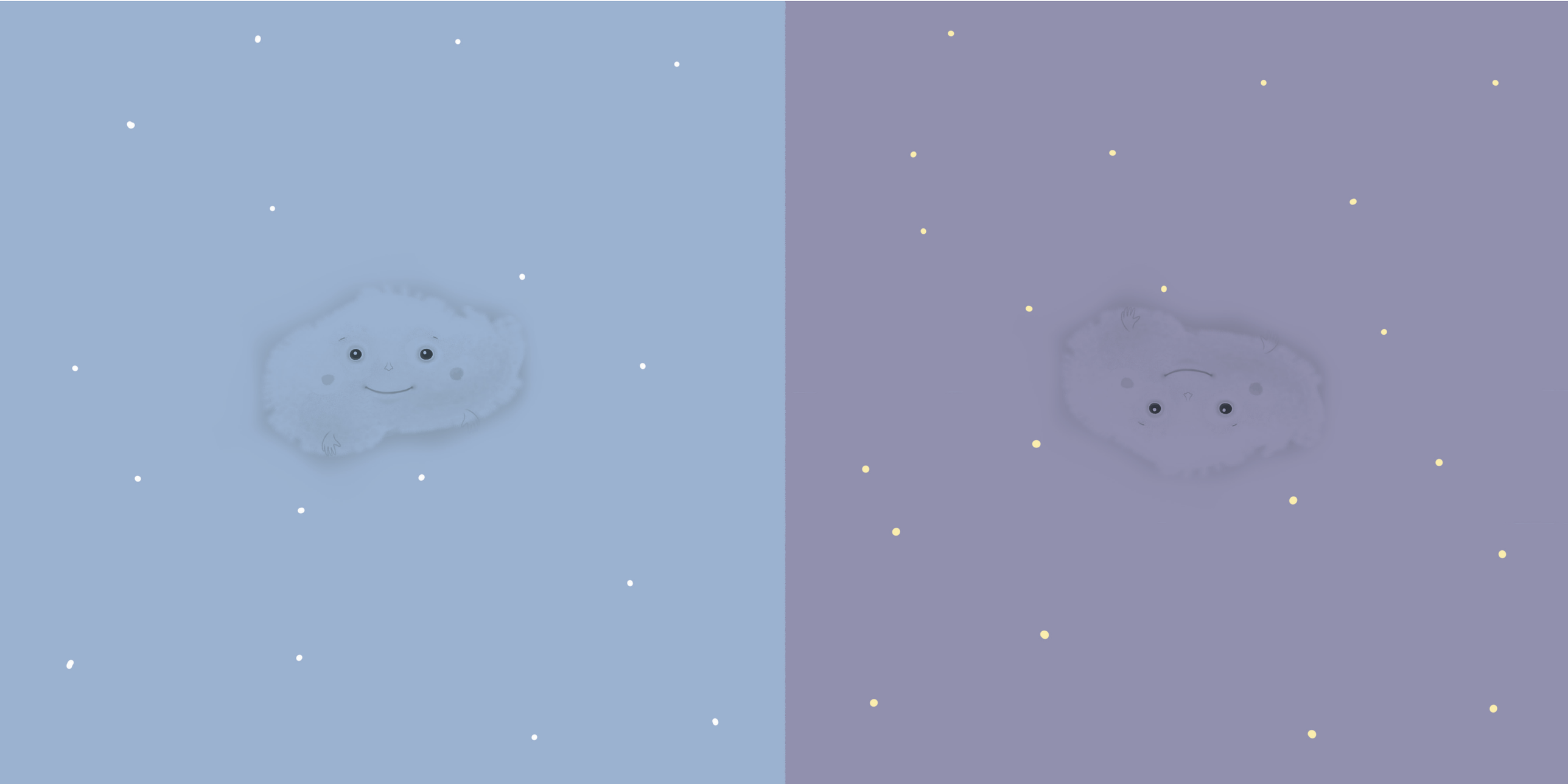

Vita da nuvola

DI EMILY MONTEVERDE

Vita da nuvola
Emily Monteverde
corso di illustrazione per l'editoria
A.A 2019

ECCOMI QUA!
IN QUESTO ANGOLO DI CIELO
VEDO TUTTO DALL'ALTO.

CONOSCO LE PIANTE E ANCHE GLI UMANI

I GIOCHI DEI BAMBINI ARRIVANO QUASSU`

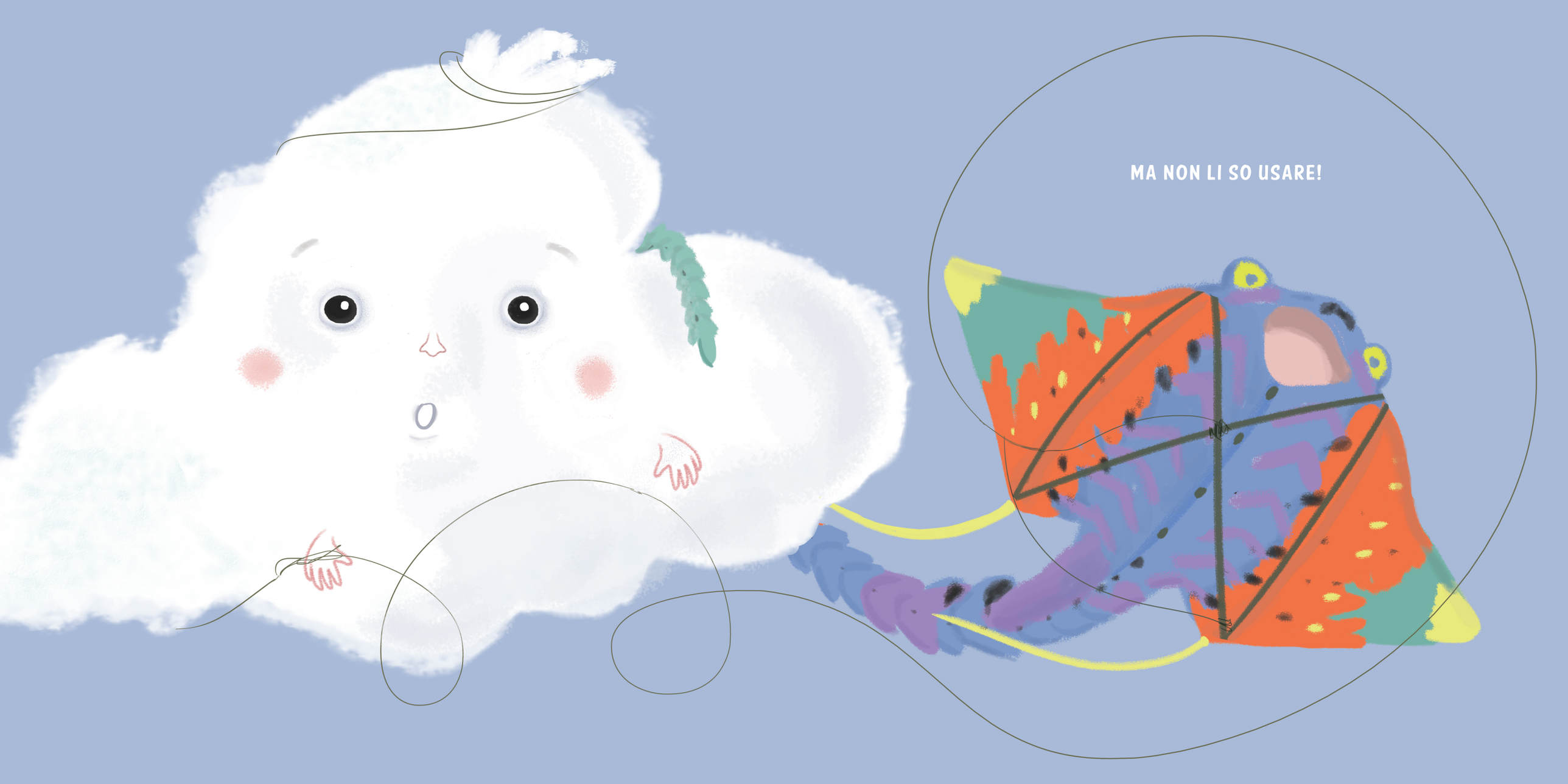
MA NON LI SO USARE!

QUANDO VOGLIAMO GIOCARE,
CI METTIAMO A FARE LE FORME!

OPPURE CAMBIAMO COLORE

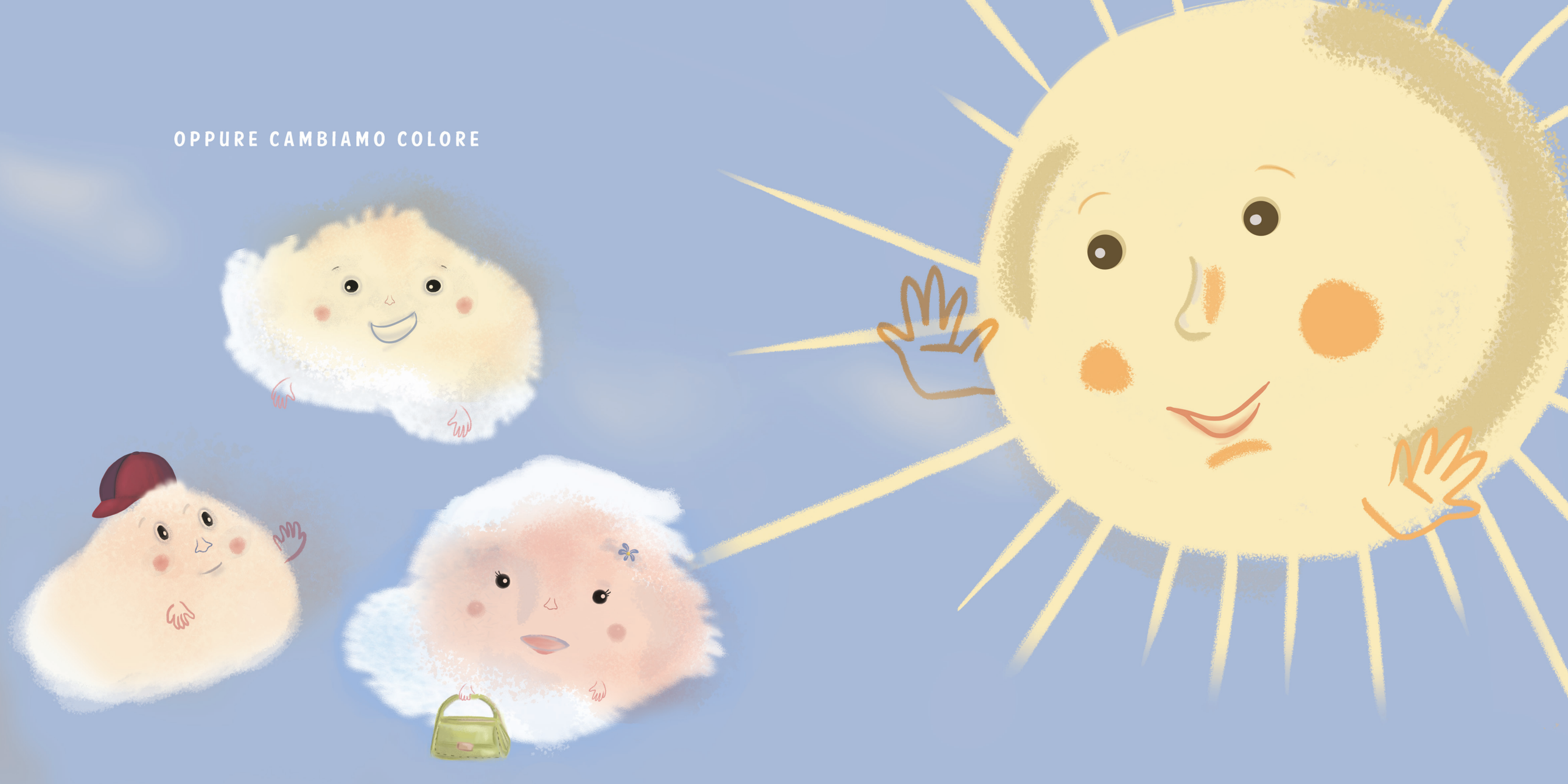

QUALCHE NUVOLETTA È MOLTO VANITOSA!

ALCUNE SFILANO PER FARSI FOTOGRAFARE

POI GLI UCCELLI MIGRATORI ROMPONO LE FILE

A VOLTE CI ARRABBIAMO

ALLORA GLI UMANI FANNO SBOCCIARE FIORI COLORATI
PER FARCI CALMARE

A VOLTE CAPITANO INCONTRI INASPETTATI
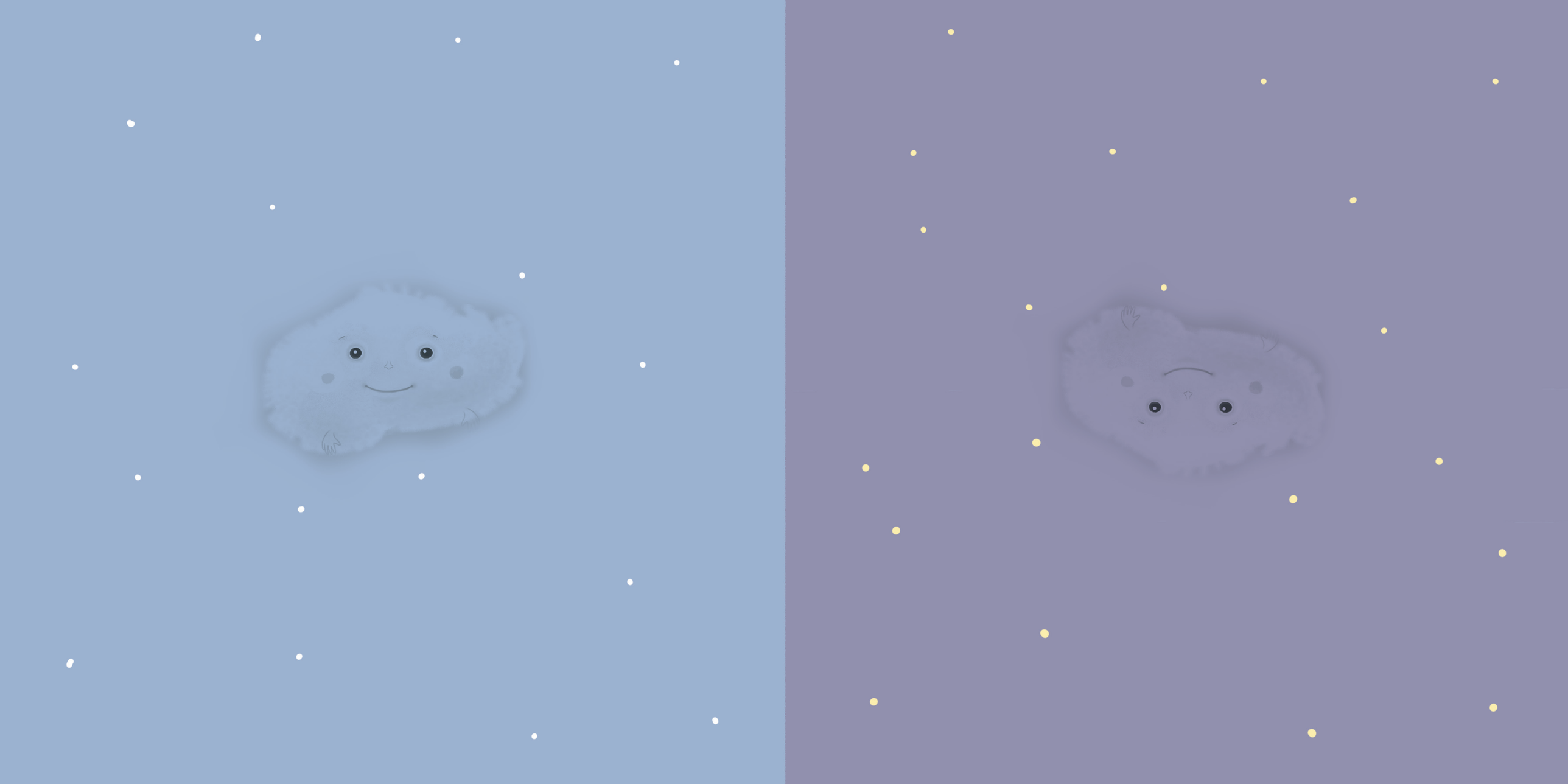
ALLORA LA NOTTE DORMO CON LA LUCE ACCESA